Gestión de Perfiles en Turno - Crear, Editar, Deshabilitar Usuarios

Personal En-Turno ahora es compatible con un modelo de "**configúrelo y olvídelo**" para los gerentes. Usted crea un Perfil de Turno con los Tipos de Órdenes de Trabajo, Asignación de Trabajo, y Departamentos permitidos **una vez**. No se preocupe, siempre puede actualizar el Perfil de Turno según sea necesario.

Creación de un Perfil de Turno

Paso 1: Abra el menú desplegable de Órdenes de Trabajo y seleccione **Staff On-Shift** (***Personal en Turno***).

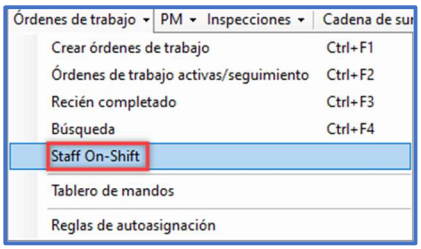

Paso 2: Haga clic en **Create** ***(Crear)*** en la esquina superior izquierda.

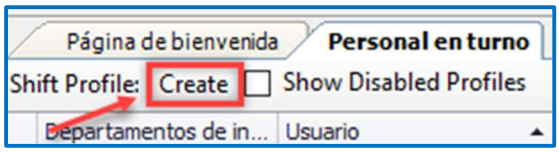

Paso 3: Comience a escribir el primer nombre o apellido del usuario que desea poner En Turno. El sistema filtrara por usted. Haga clic en el nombre y luego en **De Acuerdo**.

Paso 4: Seleccione los Tipos de Órdenes de Trabajo que el usuario debe ser asignado y recibir en el dispositivo móvil (si corresponde).

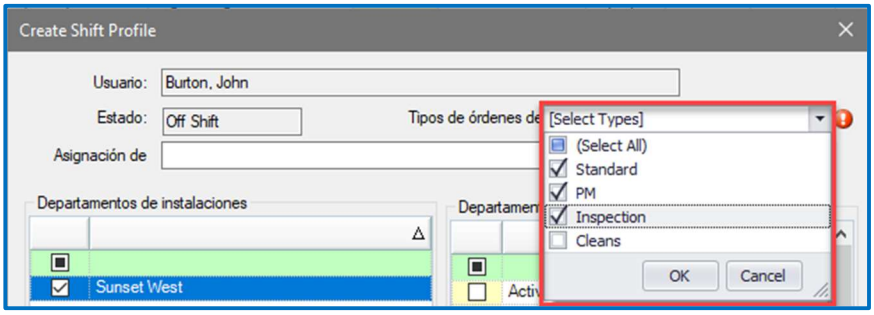

Paso 5: Seleccione todos los departamentos que el usuario cubrirá durante su turno. (Por ejemplo, Ingeniería del turno de la tarde, también puede responder a las solicitudes de entrega de *Housekeeping*.) Haga clic en **De Acuerdo.**

Paso 6: El usuario ahora está disponible para ser puesto En Turno. *Consulte el Asistente de Trabajo* ***Gestión de Perfiles en Turno - Iniciar o Finalizar Turnos.***

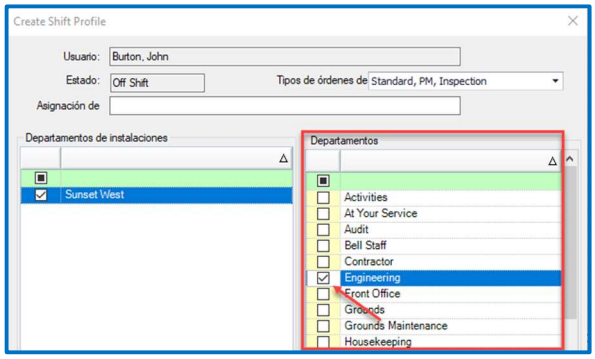

Editar un Perfil de Turno

Paso 1: Resalte el nombre del usuario y haga clic en **Edit *(Editar)***.

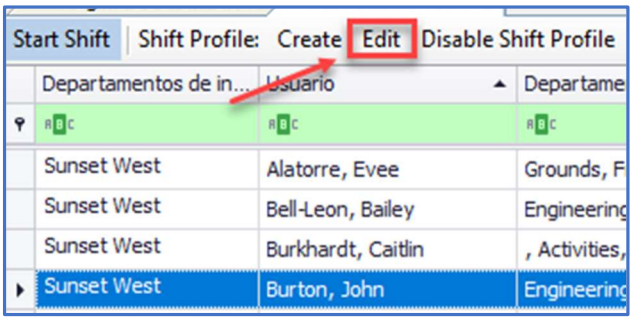

Paso 2: Edite el perfil del usuario cambiando los **Tipos de Órdenes de Trabajo** y/o los **Departamentos.** Haga clic en **De Acuerdo.**

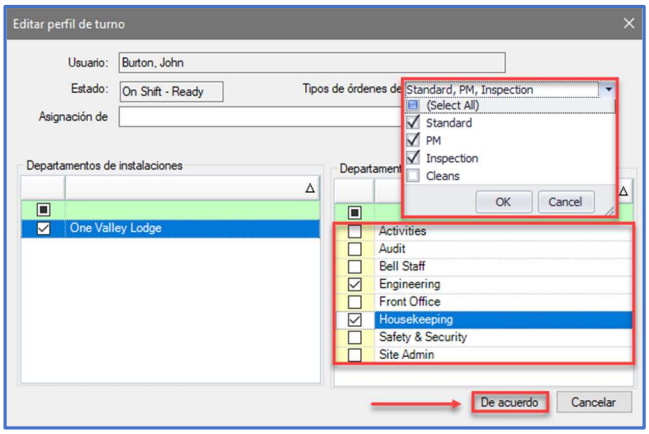

Deshabilitar un Perfil de Turno

Paso 1: Resalte el nombre del usuario. Haga clic en el botón **Disable Shift Profile *(Dehabilitar Perfil de Turno)*.**

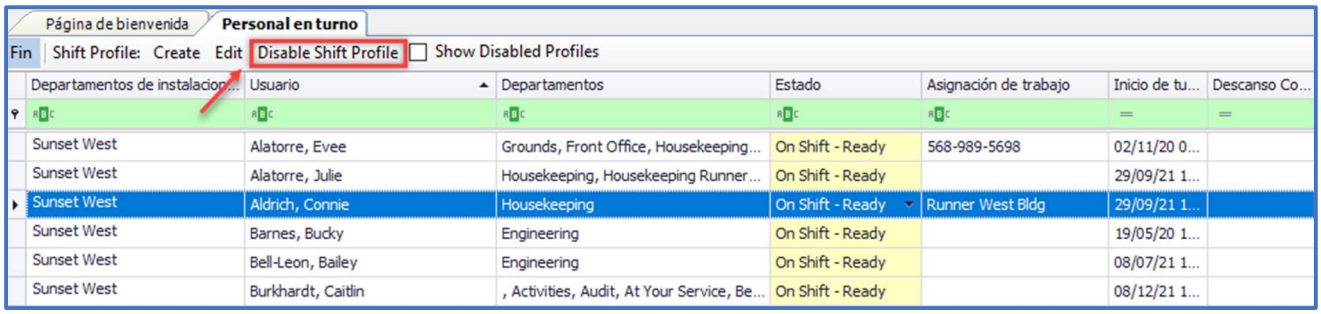

Deshabilitar el perfil de un usuario elimina la capacidad de ponerse En Turno, Listo, o Fuera de Turno desde el dispositivo móvil.

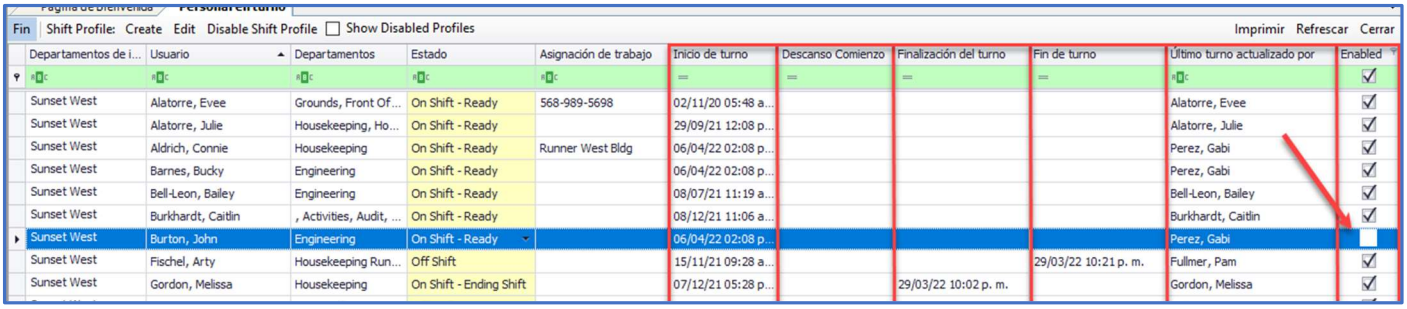

La pantalla Gestión de Turnos proporciona visibilidad adicional del estado del usuario:

- Inicio de Turno
- Inicio de Descanso
- Finalización de Turno
- Fin de Turno
- Ultimo Turno Actualizado Por
- Activado